

DRA. MARÍA CURA

SIMPLIFICANDO LA EXCELENCIA EN ODONTOLOGÍA ESTÉTICA.

Planificación_Blanqueamiento_Infiltración_Inyección_Composite_Cerámica

 solventum

Dra. Cura



OBJETIVO_

Ofrecer formación en diagnóstico, planificación y resolución de casos de estética mediante el formato de módulos teórico-prácticos.

¿A QUIÉN VA DIRIGIDO?_

A Odontólogos y Estomatólogos que quieran aprender el análisis, la secuencia de planificación y las técnicas de tratamiento en estética dental en anteriores de manera práctica y eficaz.

METAS_

Acercar al odontólogo a las técnicas actuales de planificación, registro, diagnóstico y ejecución de los casos de estética en anteriores que puedan encontrarse en su actividad diaria.

FORMATO_

Curso Modular de dos módulos de dos días cada uno. Cada módulo se realizará jueves y viernes, con parte teórica y práctica preclínica. Módulo 1: 20 y 21 de Febrero. Módulo 2: 20 y 21 de Marzo 2025.

LOCALIZACIÓN_

Instalaciones de 3M España. Calle de Juan Ignacio Luca de Tena, 19-25, 28027 Madrid.

MÓDULO_01

DÍA_1

DIAGNÓSTICO Y PLANIFICACIÓN: DE LA PLANIFICACIÓN DIGITAL AL ENCERADO Y DEL ENCERADO AL MOCK-UP. CARILLAS ESTAMPADAS-INYECTADAS. OPCIONES TERAPÉUTICAS MÍNIMAMENTE INVASIVAS DE LA DISCOLORACIÓN

10h-12:00h Diagnóstico y planificación estética. Protocolo de fotografía y vídeo. Análisis Estético del paciente. Diseño Digital de la Sonrisa. Transferencia del diseño digital al encerado. Tipos de encerado dependiendo del procedimiento. Del encerado al Mock up. Tipos de Mock up.

12:00h-12:30h Café.

12:30h-14:30h Práctica: del encerado al mock up. Llave de silicona. Trucos que nos ayudan a hacerlo rápido y sencillo. Mock up convencional y mock up con llave de silicona transparente. Carillas Inyectadas y estampadas.

14:30-15:30h Comida.

15:30-18:00h Blanqueamiento dental, microabrasión e infiltración de resina con sistema ICON.

18:00-18:30h Práctica: Infiltración de resina con sistema ICON.

JUEVES 20 DE FEBREO DE 2025

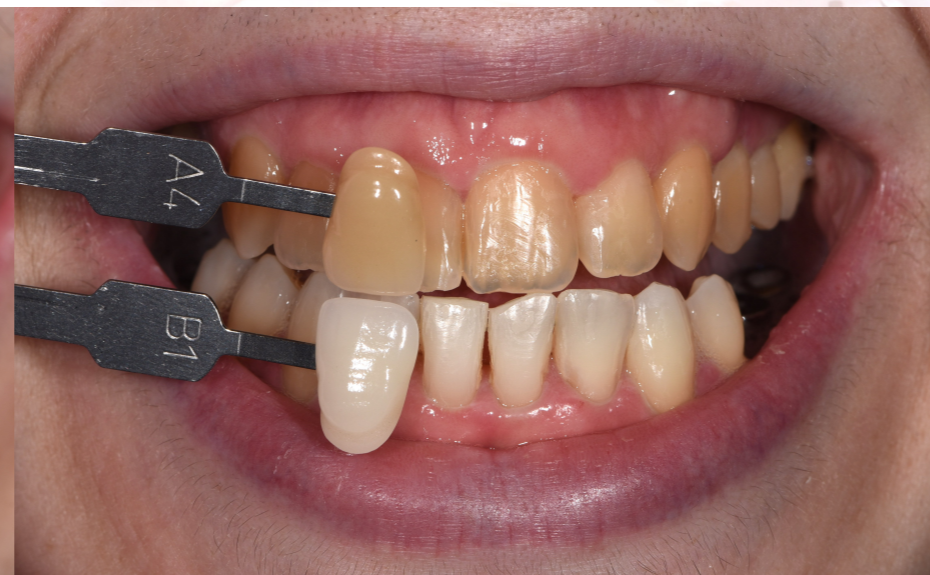
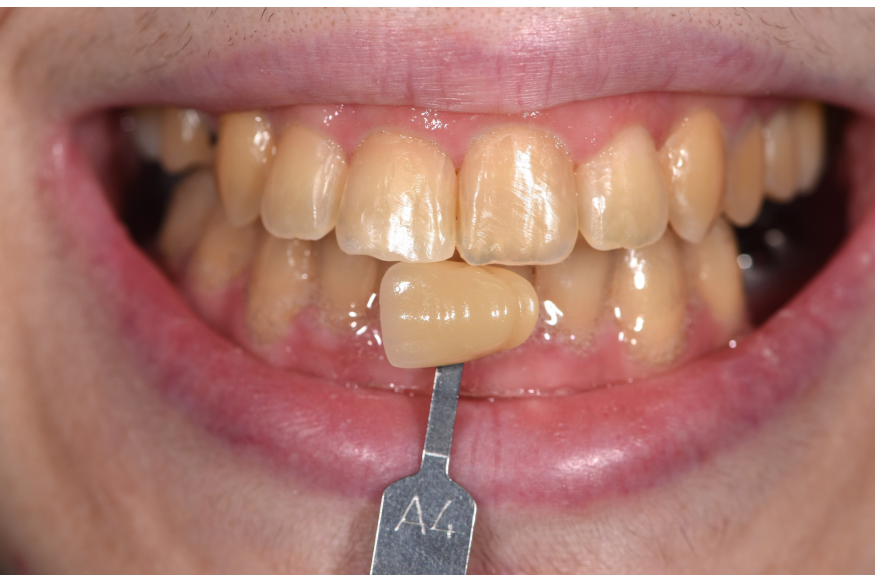

MÓDULO_01 RESTAURACIONES ESTÉTICAS DIRECTAS EN EL SECTOR ANTERIOR

DÍA_2

10h-11:00h Color y caracterización de los dientes anteriores. ¿Cómo elijo mi resina compuesta? Entendiendo las opacidades y masas dependiendo del tipo de diente.

11:00h-11:30h Café.

11:30h-13:30h Restauraciones de composite en el sector anterior: claves para optimizar tus resultados.

13:30-14:30h Comida.

14:30-18:30h Prueba de color y ensayo restaurador para entender las masas que vamos a utilizar. Carilla en un central con estratificación. Protocolo de acabado y pulido paso a paso.

VIERNES 21 DE FEBREO DE 2025



MÓDULO_02

DÍA_1

**COMPOSITE: DIASTEMAS, TRONERAS, Y CARILLAS.
AISLAMIENTO. TRATAMIENTO DE LAS SECUELAS DE PACIENTE PERIODONTAL.
RESTAURACIONES TIPO BOPT CON COMPOSITE.**

10h-11:00h Casos Clínicos desde el DDS a la resolución. Aislamiento, como hacerlo sin morir en el intento. Restauraciones de composite en el sector anterior: claves para optimizar tus resultados II.

11:00h-11:30h Café.

11:30h-12:45h Restauraciones tipo BOPT con composite. Tratamiento de las secuelas del paciente periodontal: Técnica de la matriz de acetato y mis 3 movimientos & técnica Bioclear.

12:45h-13:30h Práctica de Aislamiento de 14 a 24.

13:30-14:30h Comida.

14:30-18:30h Carillas de 11 y 21 simulando un paciente periodontal y con el borde incisal desgastado.

JUEVES 20 DE MARZO DE 2025



MÓDULO_02

DÍA_2

CARILLAS CERÁMICAS. SELECCIÓN DEL MATERIAL. PREPARACIÓN. CEMENTADO.

10h-11:00h Materiales CERÁMICOS. Cementación adhesiva. Planificación.

11:00h-11:30h Café.

11:30h-13:15h Casos Clínicos desde el DDS a la resolución.

13:15h-14:00h Práctica tallado. Guías de profundidad.

14:00-15:00h Comida.

15:00-18:30h Práctica tallado. Mock up. Surcos guía. Práctica cementado.

VIERNES 21 DE MARZO DE 2025



PLAZAS_

Las plazas serán limitadas y se otorgarán por estricto orden de inscripción.

INSCRIPCIÓN Y PAGO_

El precio del modular de 4 días es de 2200 euros o si prefieres puedes pagar en 3 plazos de 775 euros cada uno.

La inscripción se realizará al formalizar el pago por transferencia bancaria: ES66 0239 0806 7100 2005 8327. Indicando Nombre y apellidos. **Antes de realizar el pago, consulte por email la disponibilidad de plazas.** Una vez realizado el registro, envíe sus datos de contacto y de facturación al correo odontologia@mariacura.com para que podamos empezar a trabajar juntos.

CURSO_

En el curso se incluyen los **cafés**, la **comida** y el **parking**. Así como los **apuntes impresos** de cada módulo para que puedas centrarte en escuchar y te lleves toda la información a casa.

Para que en todo momento te sientas **acompañado y guiado** creamos una **comunidad de Whatsapp** en la que podrás plantear tus **dudas durante y tras acabar el curso**.

Las **plazas son limitadas** para que puedas aprovechar al máximo el curso, además cuento con un **equipo** que hará que la **experiencia** sea súper **personalizada** y puedas seguir cada paso de las prácticas para **conseguir los mejores resultados**.

HORARIO_

Jueves y viernes de 10:00 a 18:30

DRA. MARÍA CURA

SIMPLIFICANDO LA EXCELENCIA EN ODONTOLOGÍA ESTÉTICA.

Planificación_Blanqueamiento_Infiltración_Inyección_Composite_Cerámica



Dra. Cura



dra.cura



María Cura

odontologia@mariacura.com

www.mariacura.com

